

5 Juli 2020

# Indeks Persepsi Risiko & Kelurahan DKI Jakarta



Social Resilience Lab  
Nanyang Technological University



Lapor  
Covid-19

# Kondisi Ekonomi?

Indeks Rawan Kemiskinan DKI  
BPS 2019

10 Kelurahan IRK Rendah:

1. Melawai
2. Gondangdia
3. Tanjung Duren Selatan
4. Malaka Jaya
5. Kelapa Gading Timur
6. Kelapa Gading Barat
7. Senayan
8. Tebet Barat
9. Meruya Utara
10. Selong

10 Kelurahan IRK Tinggi:

1. Pulang Panggang
2. Galur
3. Rawa Jati
4. Pulau Kelapa
5. Pegangsaan
6. Pulau Untung Jawa
7. Kali Baru
8. Pulau Harapan
9. Kampung Melayu
10. Pancoran

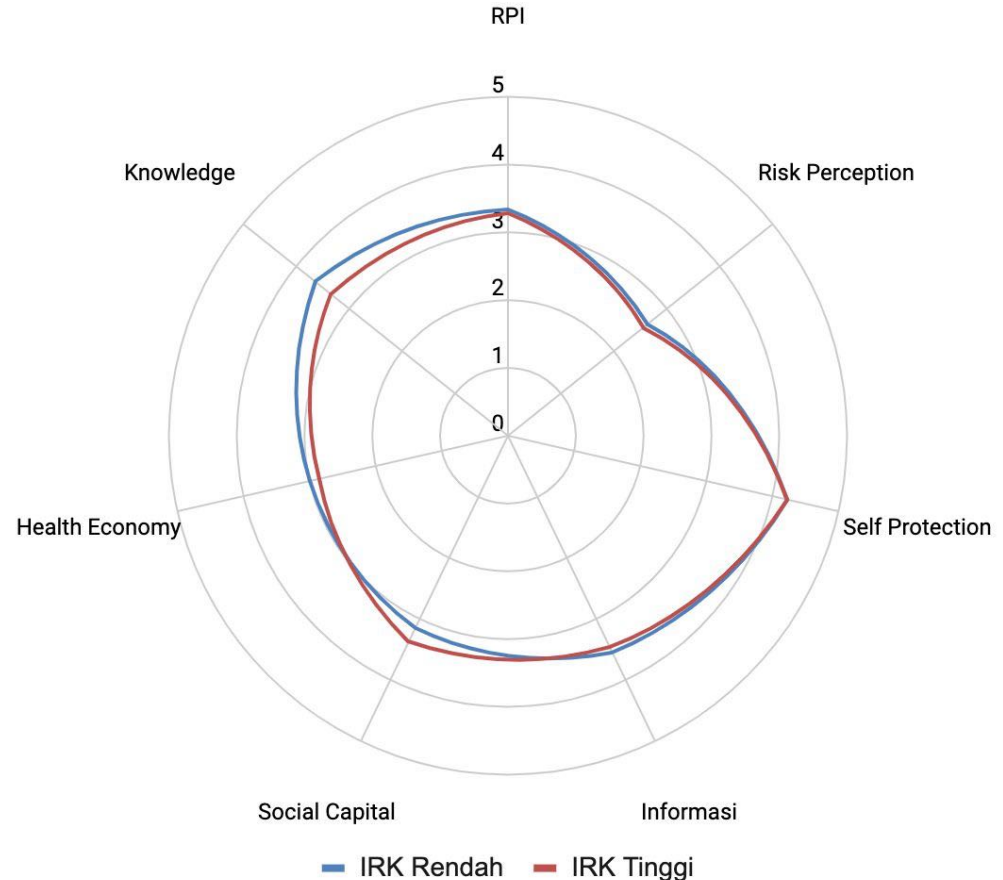

# RPI - Kepadatan Penduduk

Data Kependudukan 2019

10 Kelurahan RPI Rendah	Kepadatan Penduduk (orang/km2)	10 Kelurahan RPI Teratas	Kepadatan Penduduk (orang/km2)
Duri Selatan	51050	Bungur	33425
Tambora	45482	Kenari	12631
Duri Kosambi	15689	Kwitang	42922
Kebon Kacang	38281	Bend. Hilir	6458
Duri Pulo	35616	Tebet Timur	15443
Pal Meriam	29404	Halim PK	2719
Jembatan Lima	55904	Gedong	15460
Galur	89423	Cideng	15283
Duri Utara	58975	Paseban	37207
Kramat	47319	Senen	10651

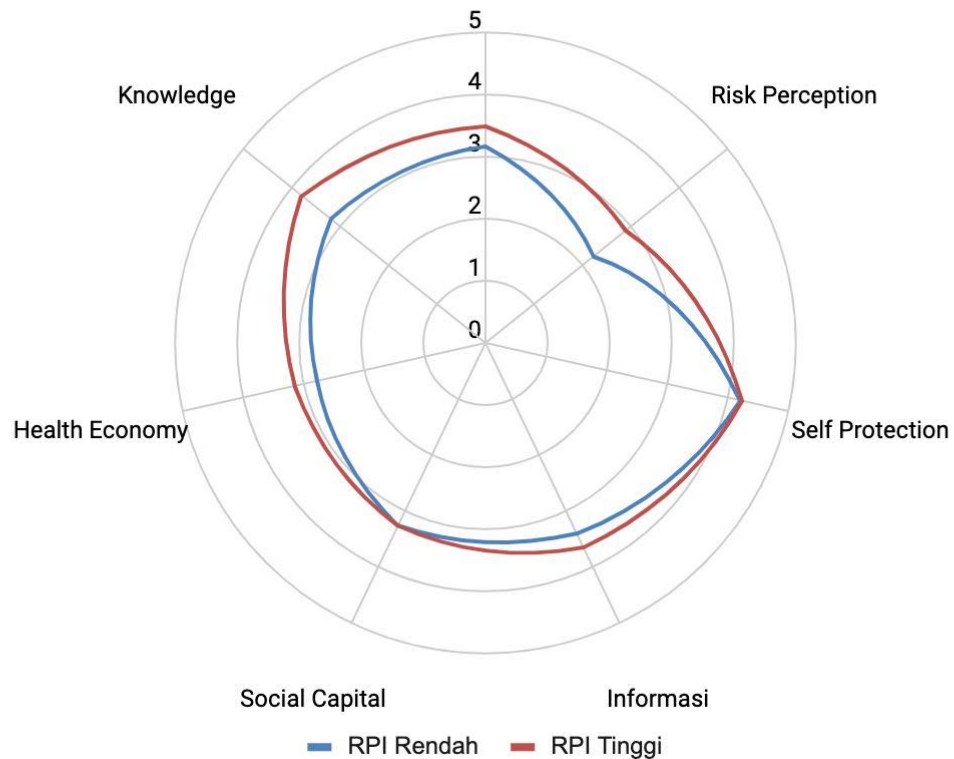

# 5 Kelurahan Kasus Aktif Tertinggi (April & Juli)

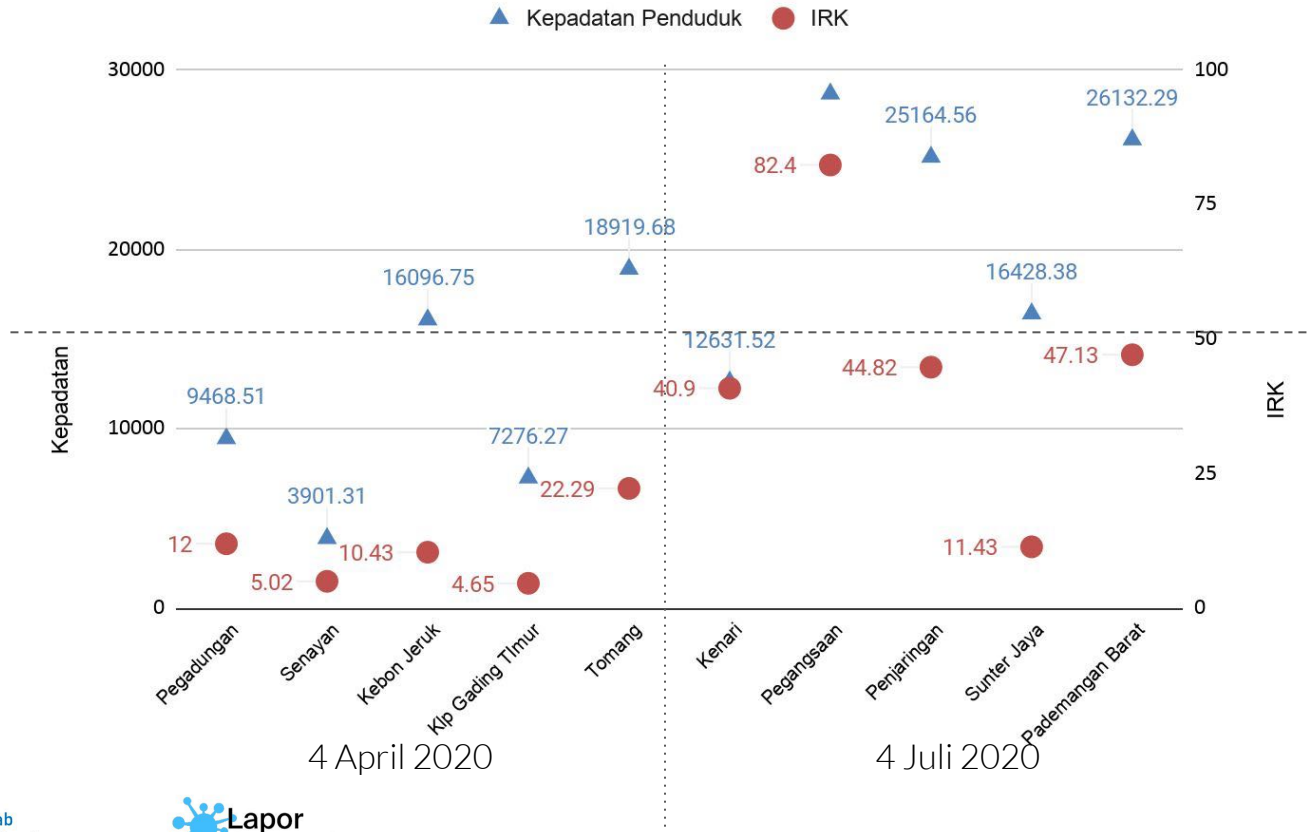

# Kasus Import vs Kasus Komunitas/Lokal

Perbandingan Positif COVID19 pada Kelurahan Pegadungan dan Sunter Agung

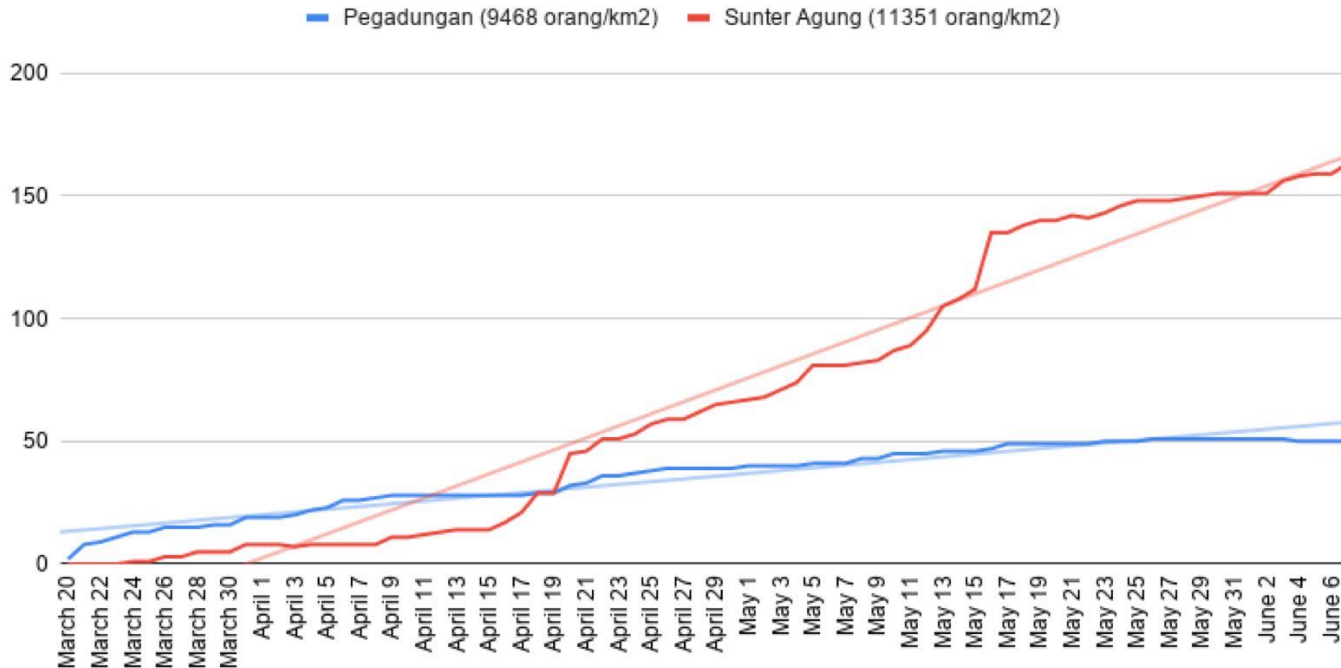

● Rerata 4 April ● Rerata 4 Juli

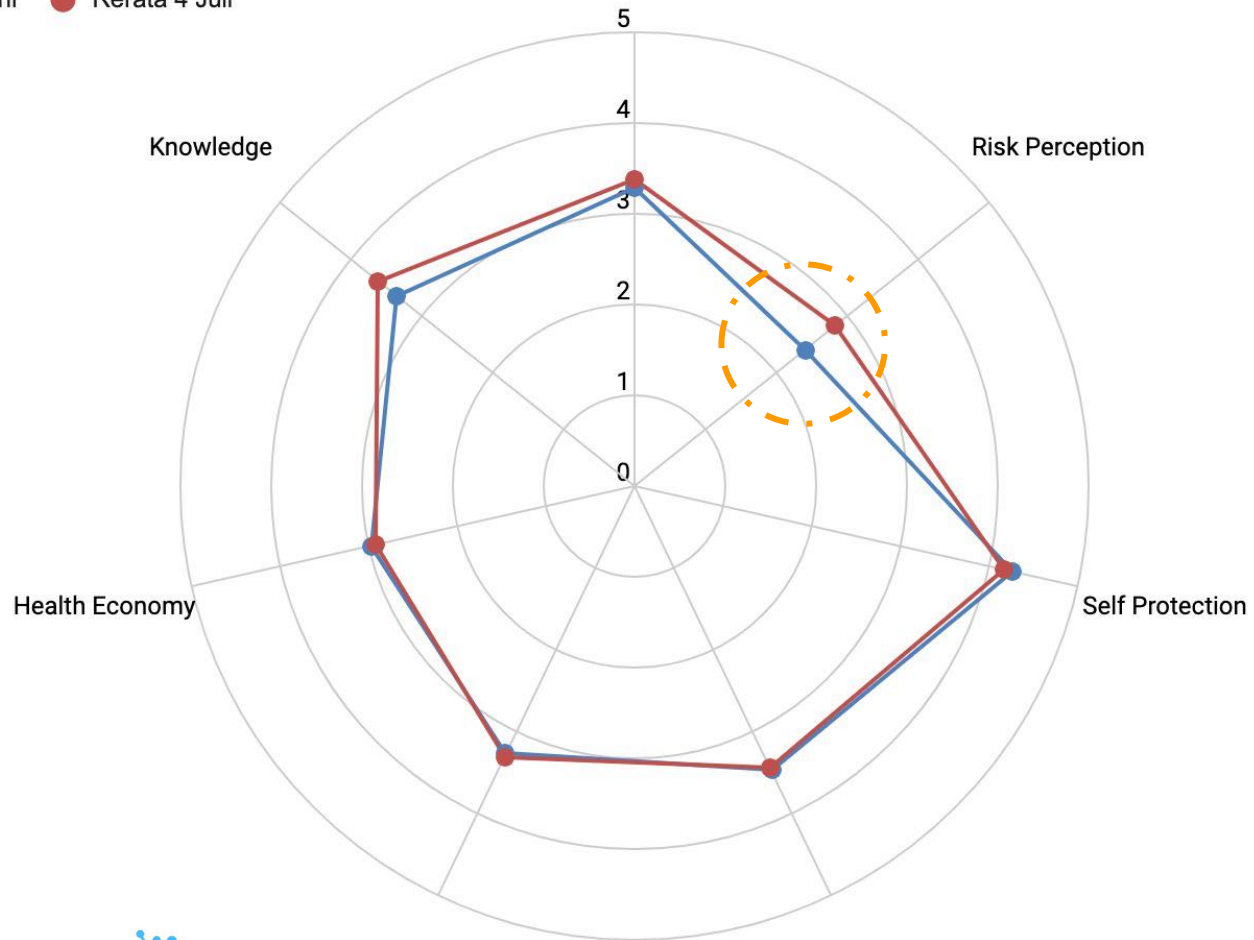

# Kasus Aktif Pegadungan (- 4 April) Kenari (- 4 Juli)

Kelurahan	Kepadatan Penduduk (orang/km <sup>2</sup> )	Indeks Rawan Kemiskinan	Persepsi Risiko
Pegadungan	9648	12	2.2
Kenari	12631	40.9	3.46

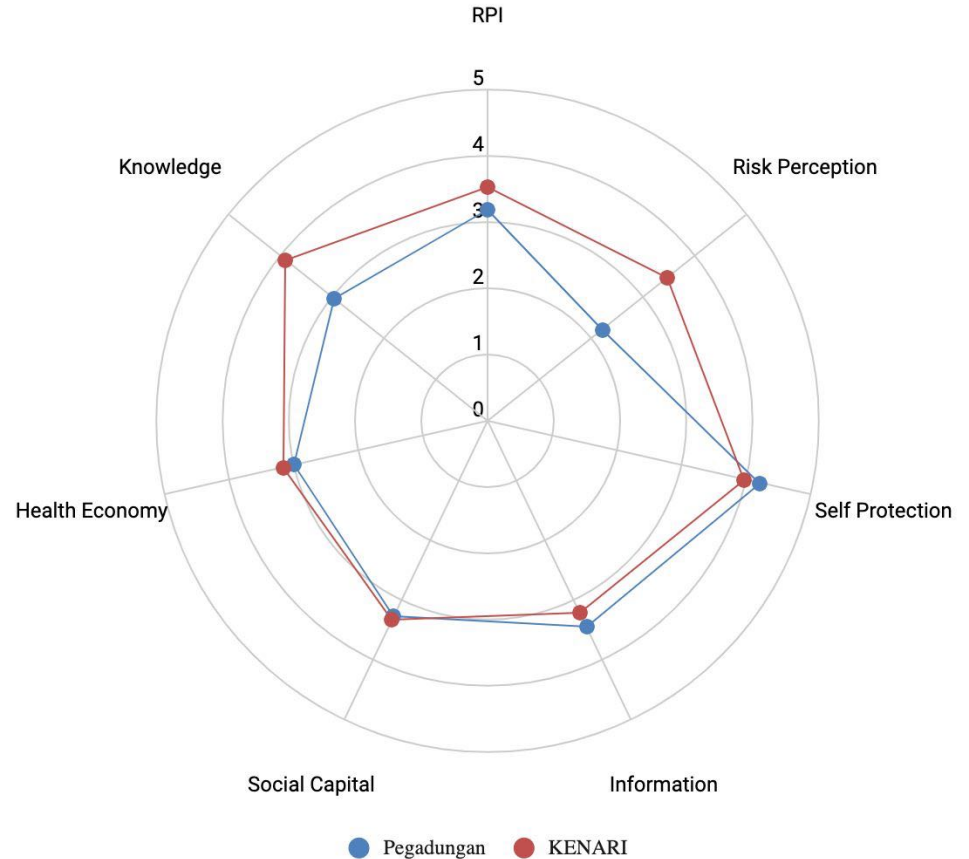



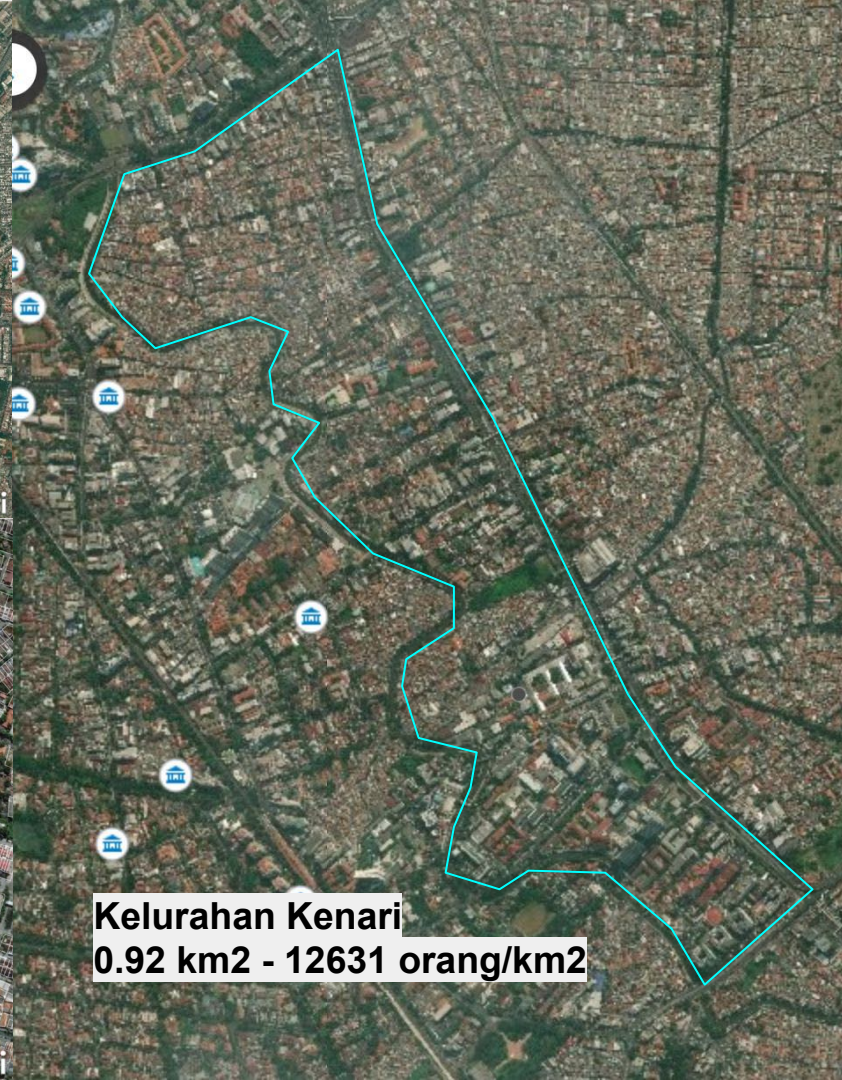
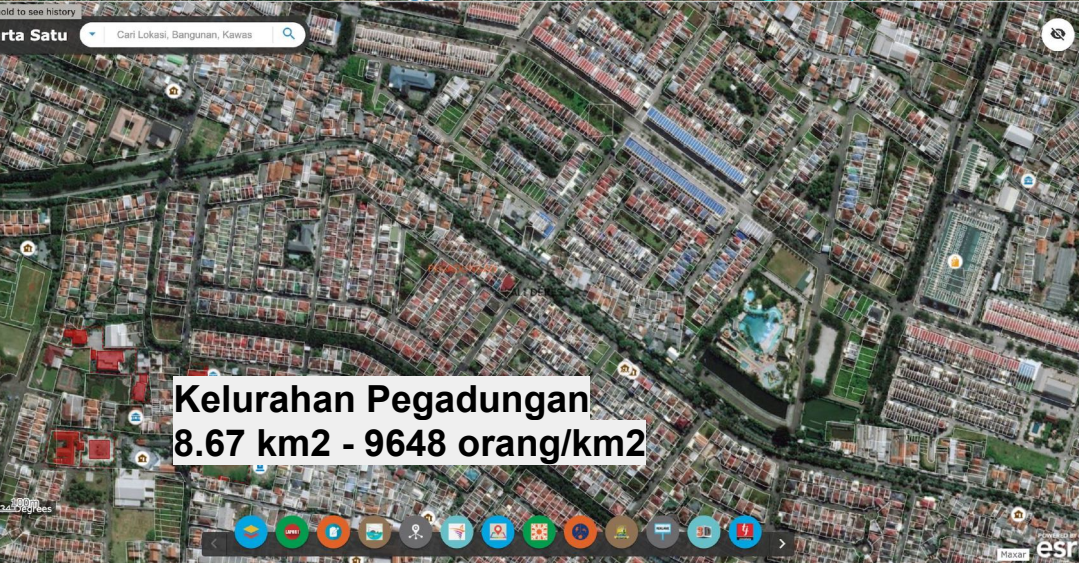
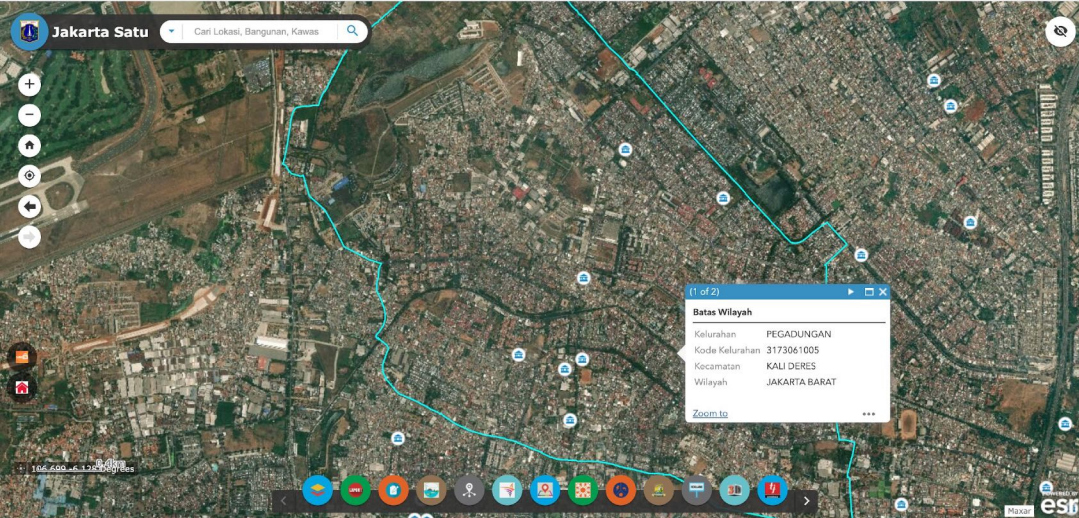



## Menurut Anda, seberapa besar kemungkinan Anda terkena Covid-19?

■ Sangat kecil ■ Kecil ■ Sedang ■ Besar ■ Sangat besar

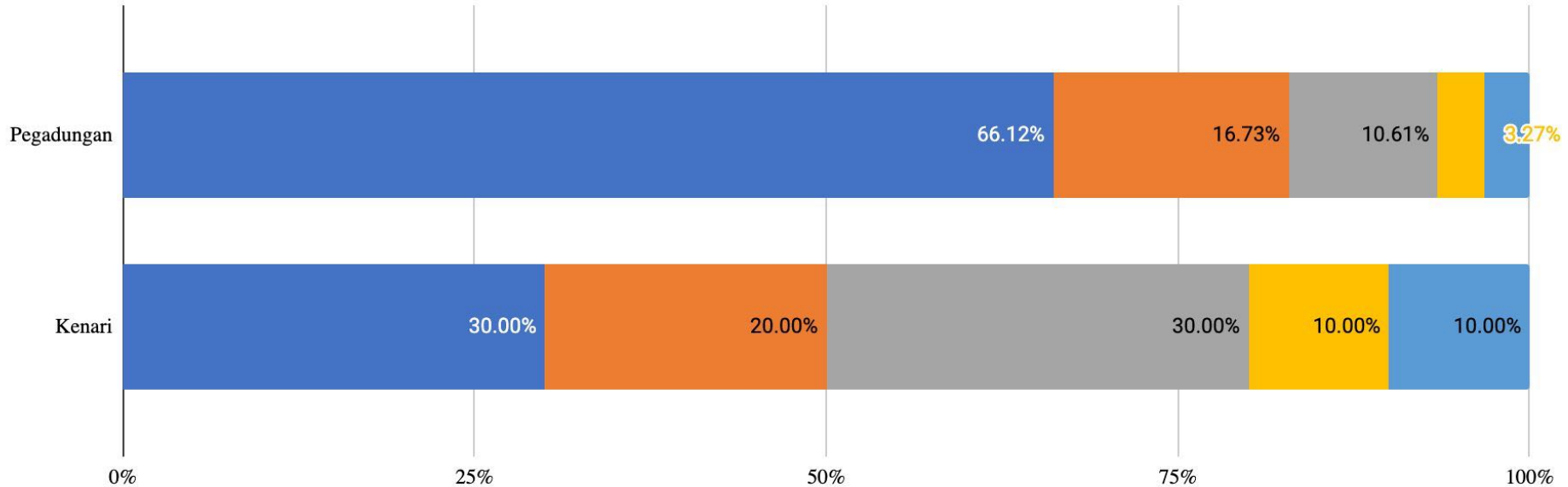

## Menurut Anda, seberapa besar kemungkinan orang di lingkungan tempat tinggal Anda terkena Covid-19?

